AMPLIAMENTO

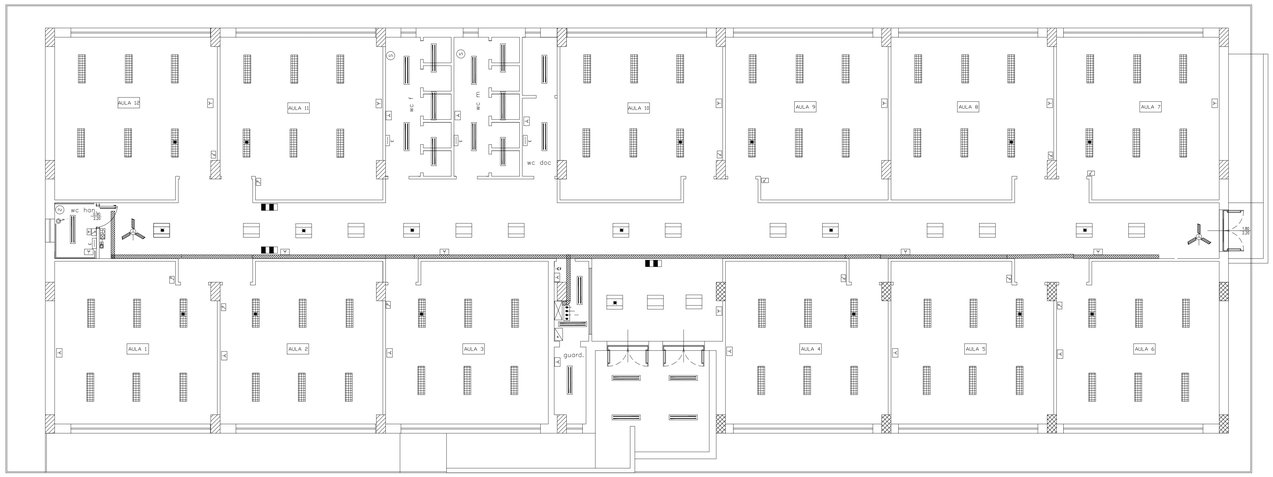

TABELLA DEI SIMBOLI

- Pannello Allarme ottico-acustico WC Diversamente abili con riarmo manuale
- Interruttori (Unipolari o rele')
- Presa 16A 1P+N
- Presa impianto telefonico
- Quadro di distribuzione
- Quadro predisp. allarme
- Nodo equipotenziale mediante bandella
- Gruppo autonomo (inverter) di emergenza - aut. 1h su plafoniere
- Plafoniera a soffitto 2x36W stagna IP65
- Azionamento a tirante per allarme WC diversamente abili
- Pulsante di riarmo/annullamento allarme WC diversamente abili
- Canalizzazione in lamiera metallica per passaggio cavi
- Linea alimentazione UTA rinnovo da installare su solaio di copertura + alimentazione eventuale serranda tagliafuoco (3F+N+T 220/380V)
- Plafoniera 2x36 W da soffitto in ottica tipo 2darklight speculare"
- Luce di Emergenza a bandierula
- Luce di Emergenza a parete
- Plafoniera a controsoffitto in ottica tipo "darklight speculare" 4x18W

Nota:

Per dettagli sulle sezioni e il numero di cavi interessati in ciascuna linea si veda lo schema esecutivo unifilare

PROVINCIA DI NAPOLI

Provincia di Napoli

AREA EDILIZIA SCOLASTICA
Direzione Progettazione ed Interventi di Edilizia Scolastica 1

AMPLIAMENTO DELL'ITC SIANI
via Gaudiosi - Casalnuovo
CUP : H13B11000260003

impianto elettrico

SCHEMI ESECUTIVI INTERNI

Scala	1:100
File	
Data	
Tav.	10

N° Revisione	Data

I Progettisti:
- ing. Vittorio Cassano
- ing. Giovanni Caccioppoli
- geom. Valeria Pizzuto
- p.i. Pasquale Di Celmo

Il Responsabile del Procedimento
arch. Gerardo Strazzullo

Il Dirigente
ing. Pasquale Gaudino