

STRALCIO DEL PRG DELL'AREA INTERESSATA DALL'INTERVENTO

SCALA 1: 2000

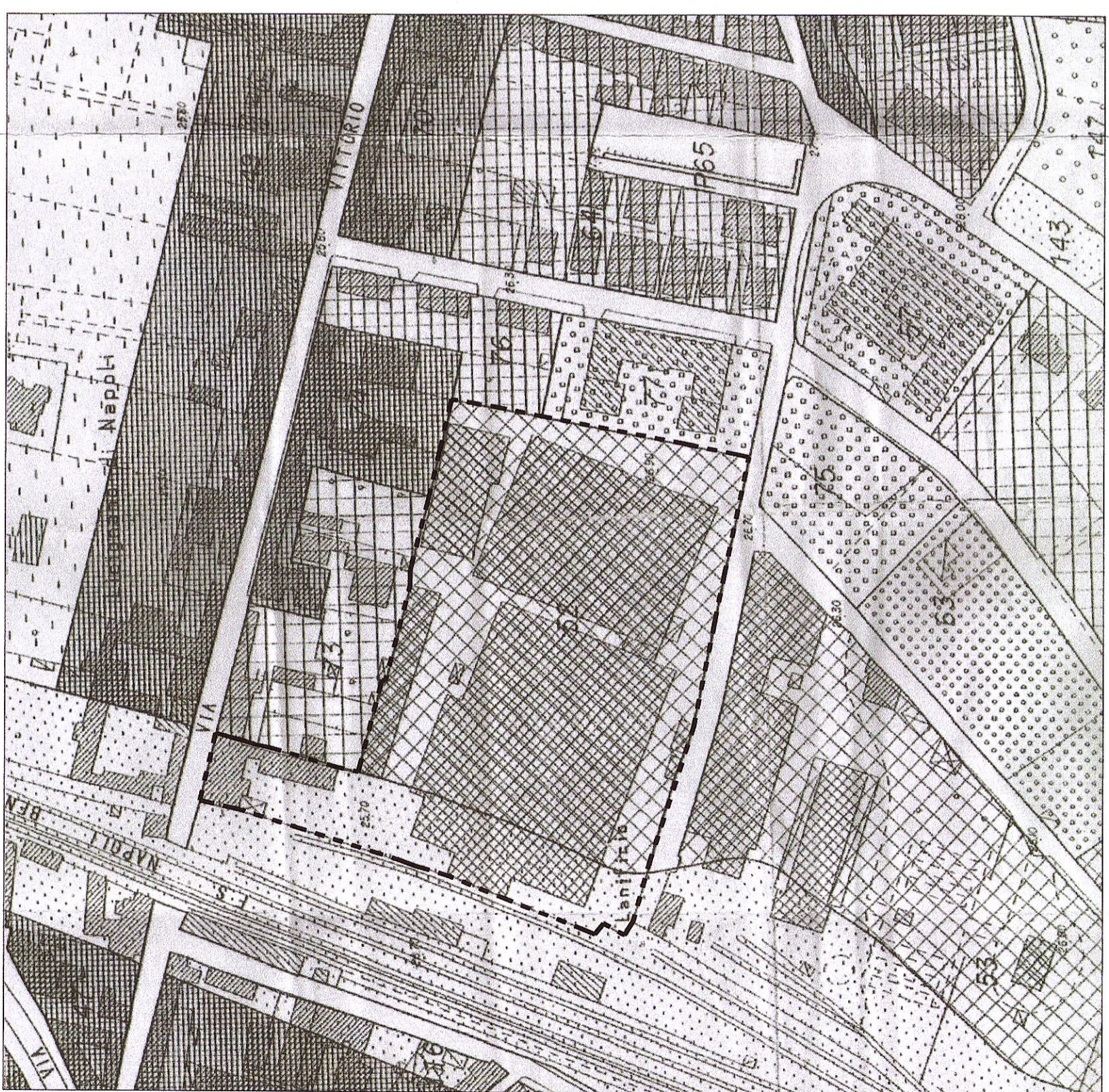

-----  
LIMITE AREA "EX MONETA"

STRALCIO PLANIMETRIA CATASTALE

SCALA 1: 1000

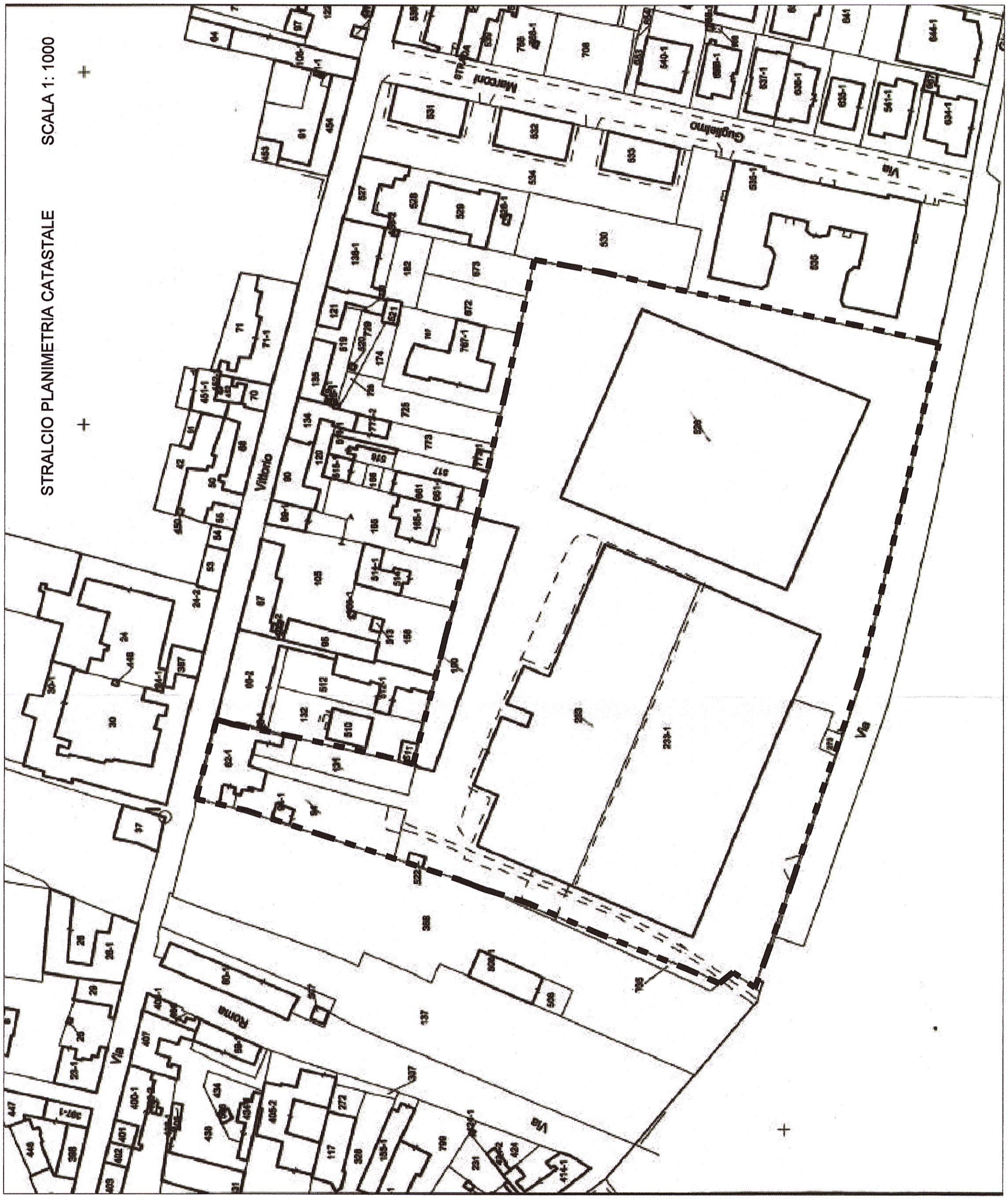

COMUNE DI CASALNUOVO

PROVINCIA DI NAPOLI

AREA EX MONETA

CITTADELLA CIVICA E PARCO ATTREZZATO

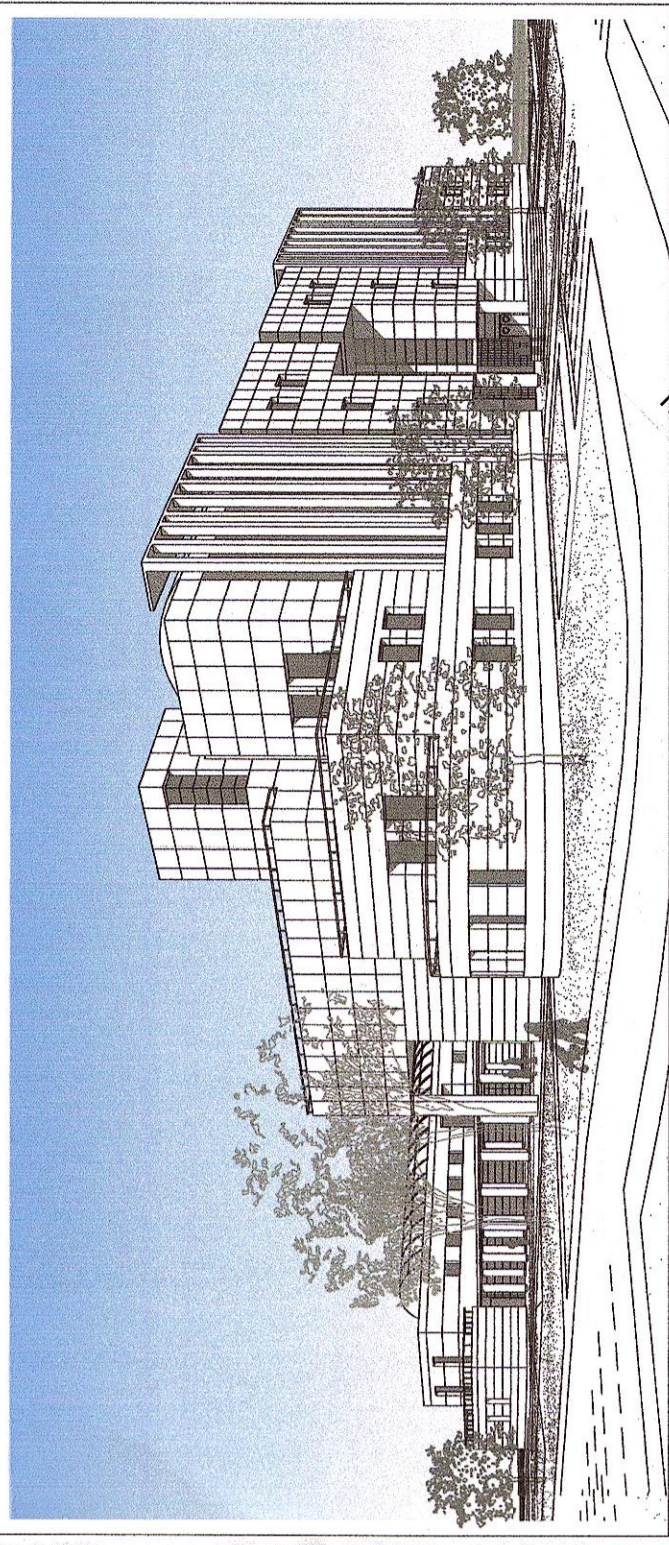

**PROGETTO PRELIMINARE**  
 agg. MAGGIO 2013

COMUNE DI CASALNUOVO  
 PROVINCIA DI NAPOLI  
 Prot. 0027626 in ATTO del 25/04/2013  
 Mod. AP ARCHITETTURA/CA/1000

STATO DEI LUOGHI:

- STRALCIO PRG
- PLANIMETRIA CATASTALE

PROGETTO:

STUDIO PROF. ARCH. LUCIO MORRICA (capogruppo)  
 ARCH. GIULIA MORRICA  
 ARCH. SERGIO WIRZ



**R**

COLL.:

ARCH. EMILIO ALTOMONTE  
 ARCH. MORENA ARTIOLA



Scapp. 1/2000  
 1/1000

ARSHITETTI  
 ARCHITETTO  
 SERGIO WIRZ  
 ALBO IN. 6147